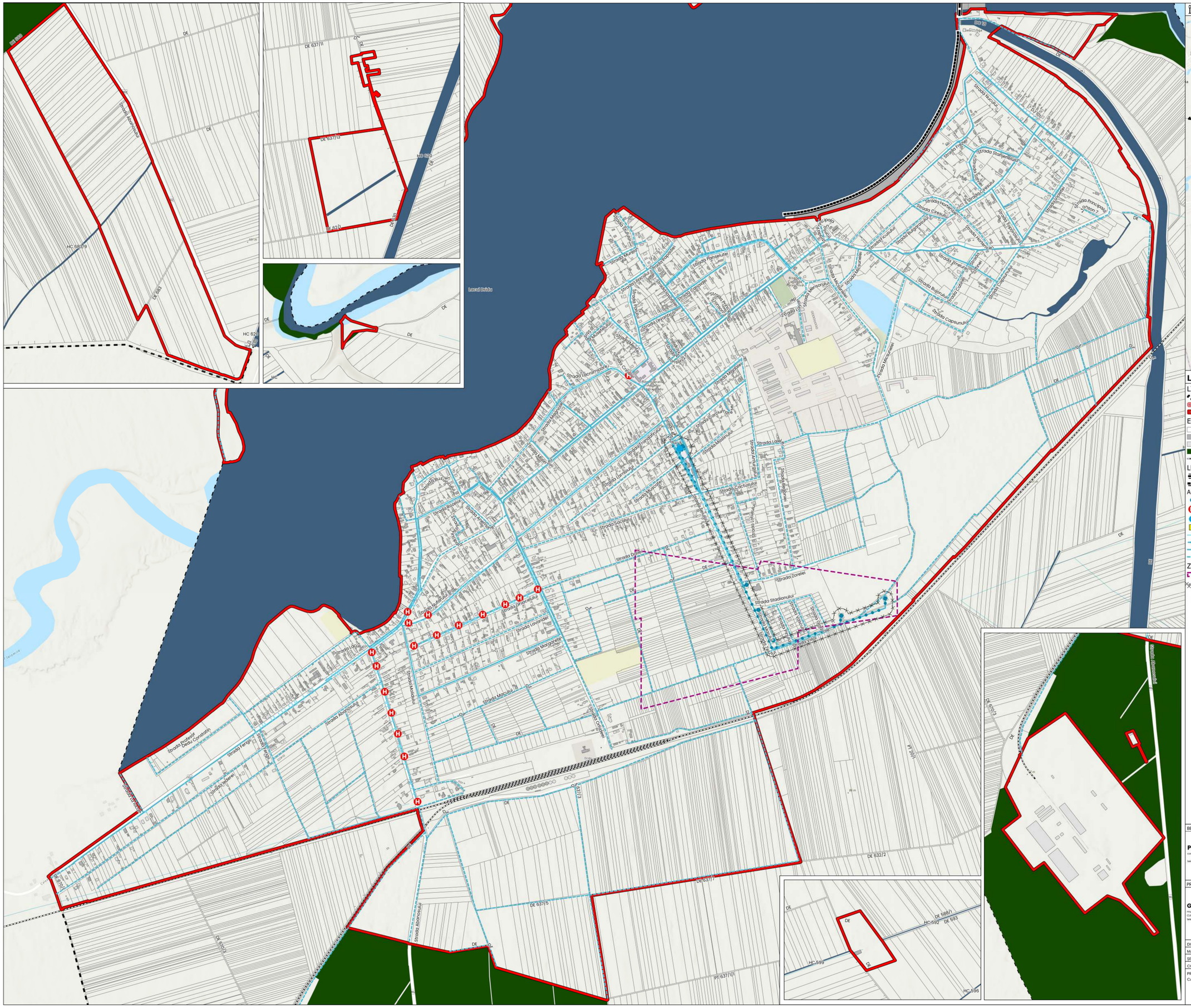

Încadrare în UAT Dridu

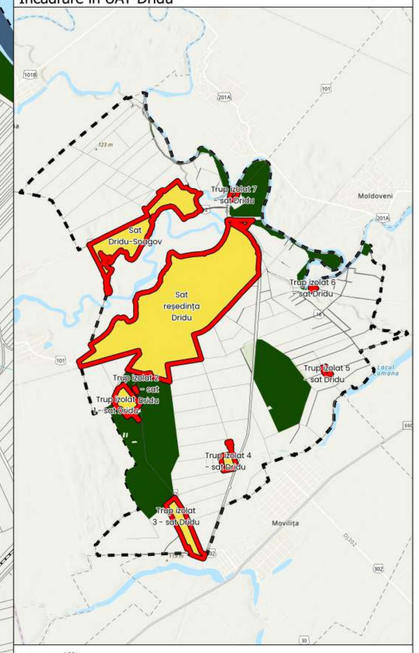

Legendă

LIMITE
- Limită UAT
- Limita teritoriului intravilan existent
- Limita teritoriului intravilan propus

ELEMENTE TOPOGRAFICE
- Parcele
- Construcții conform eTerra3
- Construcții conform reambulare topografică
- Păduri
- Cale ferată

LUCRĂRI HIDROTEHNICE
- Baraj
- Dig

ALIMENTARE CU APĂ
- Captări de apă subterană
- Hidrant proiectat
- Rezervor de înmagazinare a apei potabile
- Gospodărie de apă
- Branșament
- Conductă de aducțiune
- Conductă de distribuție a apei potabile existentă
- Cunductă de distribuție a apei potabile propusă

ZONE DE PROTECȚIE
- Perimetru de protecție hidrogeologică
- Zonă de protecție sanitară, pentru conductele de aducțiune, de 30m față de orice sursă potențială de contaminare (cf. Hot. 101/1997)

BENEFICIAR	DENUMIRE PROIECT
PRIMĂRIA COM. DRIDU comuna Dridu, str. Tekului, nr. 47, județul Ialomița telefon: 0243 282 941, email: registratura@primariadridu.ro	**ELABORARE PLAN URBANISTIC GENERAL ÎN FORMAT DIGITAL AL COMUNEI DRIDU, JUDEȚUL IALOMIȚA**
PROIECTANT	**DENUMIRE PLANȘĂ**
GEODATA SERVICES S.R.L. mun. București, str. Sfinții nr. 22-26, etaj 6, sector 1 CUI 40886478, R.C. J40/8727/2018 telefon: 0729 000 002, email: office@geodata-services.com	**REGLEMENTĂRI URBANISTICE ALIMENTARE CU APĂ SAT REȘEDINȚĂ DRIDU**

DIRECTOR	ing. Daniela STOICESCU	PROIECT NR.	4534/04.07.2023
MANAGER PROIECT	ing. Gabriel IONESCU	PLANȘA NR.	04.02
ȘEF PROIECT	urb. Dan JOȚU	SCARA	1 : 5000
COORDONATOR URB	urb. Dan JOȚU	DATA ELABORARE	10.2024
PROIECTAT / CART. GIS	urb. Dan JOȚU	DATA REVIZIE	10.2024
	urb. Ioana AFLOREI		
	urb. Oana PETRE		
	urb. Victoria MATEI		
	urb. Ioana DULF		

dimensiuni A0 : 1189 x 841 mm